

Dubtes i Respostes de l'Expedient: CSCVITAE 2/15

Servei integral de restauració incloent servei de cuina i explotació de la cafeteria del Centre Integral de Salut Cotxeres (CISC), per encàrrec de CSC Vitae, SA

1. Pregunta:

En el PPT, apartat 1.1: Tipus de restauració, feu esment que la caducitat mínima dels productes a excepció del producte fresc ha de ser de 15 dies, en cas de no complir aquest requisit serà motiu d'exclusió? Com es valorarà la nostra oferta? Hi ha algun tipus de penalització? Com ens afectaria?

1. Resposta:

Seràn excloses les ofertes si no s'acompleix el termini de caducitat mínima de 15 dies pel producte que no sigui fresc.

2. Pregunta:

En el PPT, apartat 3.1: Equipament, maquinària i utilitatge, feu esment de que caldrà reposar els equips que seran propietat del CISC, ens podrieu facilitar un inventari actual a efectes de fer un petit estudi de cotització?

2. Resposta:

Tot l'equipament (incloent els carros de regeneració del menjar, equipament de la cafeteria, etc) és propietat de CSC VITAE i es posa a disposició d'ús de l'entitat adjudicatària, amb l'obligació de fer el seu manteniment i reposició, si s'escau.

Tota la dotació actual d'aixovar (coberteria, estris de cuina, etc) és propietat de l'actual adjudicatari que podrà optar per emportar-se'l i/o revendre'l al nou adjudicatari si arriben entre ells a un acord. En qualsevol cas aquest aixovar ha d'anar a càrrec del nou adjudicatari i no de CSC VITAE.

3. Pregunta:

Necessariem els plànols de cafeteries i cuines en format pdf i cat.

3. Resposta:

S'adjunten plànols.

RELACIÓ DE MAQUINÀRIA	POT. ELEC. kW.
1 FORN	10,00
2 FREGIDORA	6,00
3 FRY-TOP	7,80
4 ARMARI REFRIGERACIÓ	0,50
5 ARMARI CONGELACIÓ	0,50
6 VITRINA REFRIGERADA	1,70
7 PLACA CALENTA VITRO 2x3,00 kW.	6,00
8 CAFETERA	3,50
9 T.P.V.	0,50
10 RENTA VAIXELLES	3,60
11 TAULA CALENTA	3,00
12 MICROONES	0,50
13 CAMPANA EXTRACCIO	2,00
14 CAMPANA APORTACIÓ	0,50
15 MAQUINA DE GEL	0,80
16 POU PLAT CALEFACTATS 2x1,50 kW.	3,00

POTÈNCIA TOTAL	50,40 kW.
----------------	-----------

RELACIÓ DE SUPERFÍCIES	m ²
ZONA PÚBLIC	122,00
ZONA SELF	18,10
OFFICE	16,60
MUNTAPLATS	0,90
SUPERFÍCIE TOTAL	1 57,60 m²

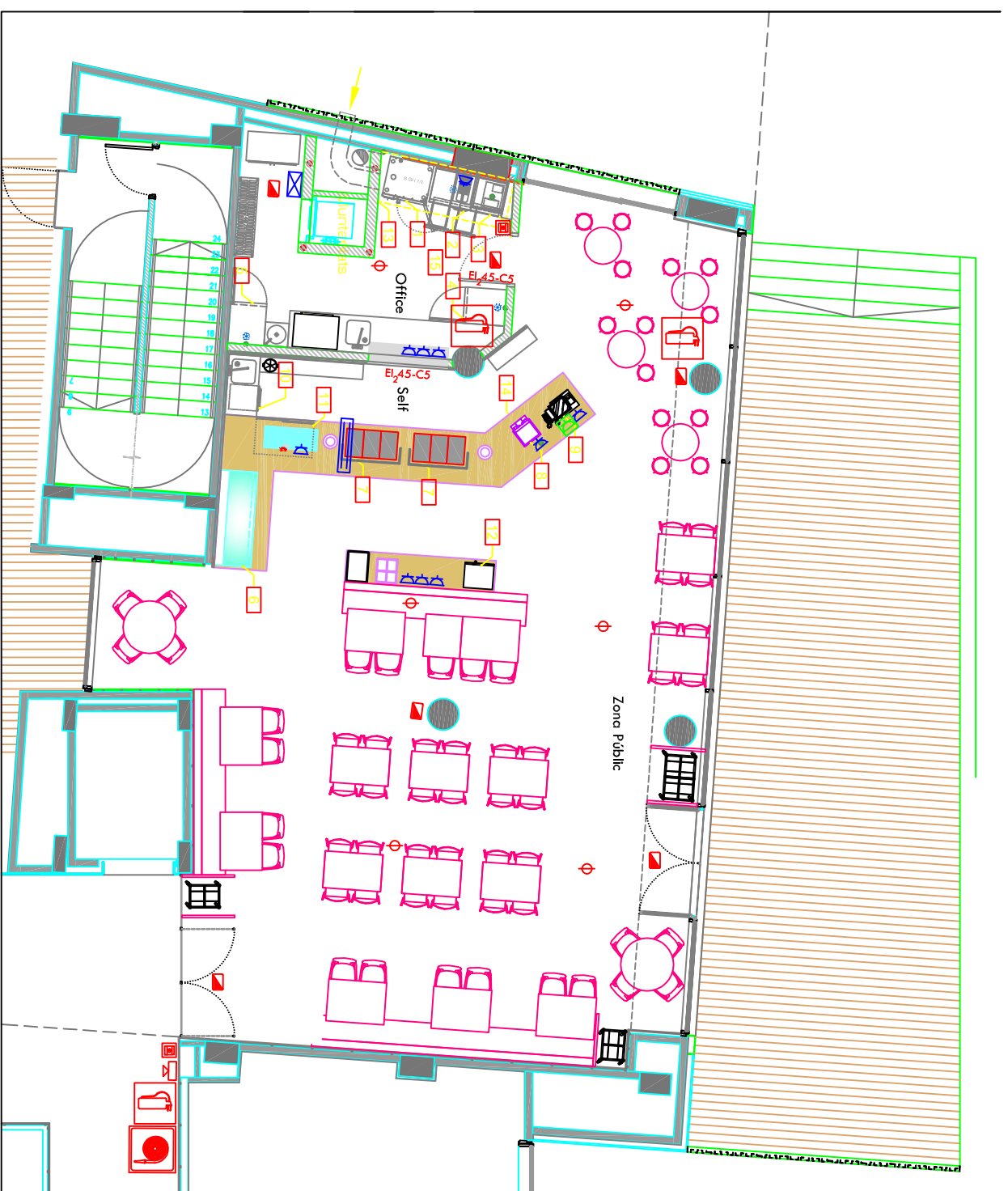

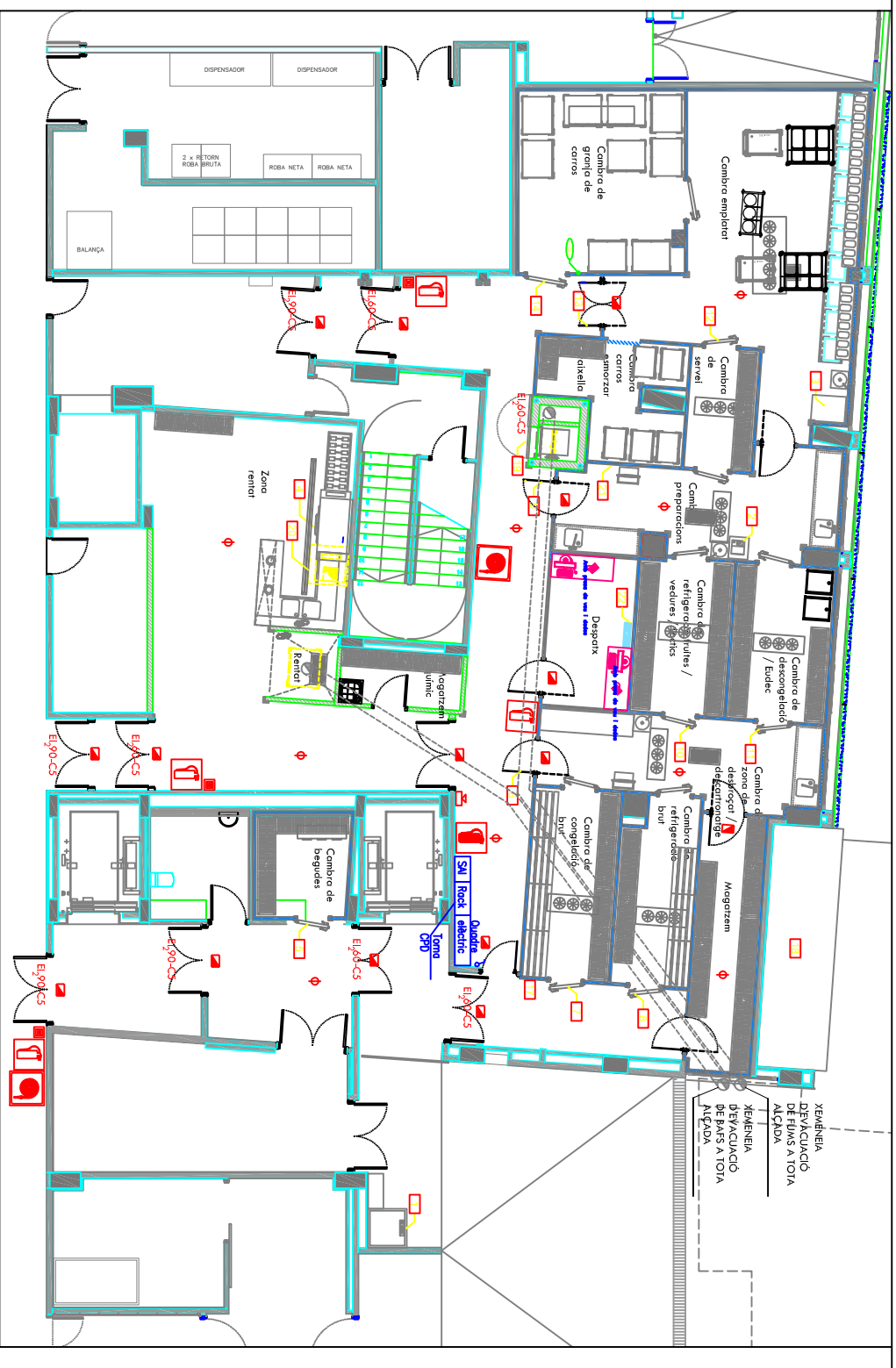

PLANTA CUINA

RELACIÓ DE MAQUINÀRIA	POT. ELEC. KW.
1 BÀSCULA	0,50
2 BÀSCULA DE SOBRETÀBUA	0,50
3 CÀMERA	0,50
4 CÀMERA RENYAT	4,50
5 CÀMERA DE REQUILUS	1,00
6 CÀMERA DESROSSAT	1,00
7 CÀMERA CONGELACIÓ BRUT	5,00
8 CÀMERA REFRIGERACIÓ BRUT	5,00
9 CÀMERA PREPARACIONS	1,00
10 CÀMERA FRUITES/VERDURES/LÀCTICS	1,00
11 CÀMERA DESCONGELACIÓ	5,00
12 CÀMERA SERVEI	2,50
13 CÀMERA EMPILAT	1,00
14 CÀMERA GRANJA CARROS	5,00
15 CÀMERA BROSSA	1,00
16 REGISTRADORA DE DADDES	1,00
17 ALARMA CONGELACIÓ	35,80
18 ALARMA CENTRAL TRIGORIFÍCA	0,50
19 MUNDIPLATE	0,50
20 CAMPANA TREU RENYAT	0,50
21 ESTERILITZADOR CAVINERS	1,00
22 CIUVA OFICINA	1,00
POTÈNCIA TOTAL	115,20 KW.

RELACIÓ DE SUPERFÍCIES	m ²
CÀMERA EMPILAT	38,00
GRANJA DE CARROS	19,90
CÀMERA DE SERVEI	5,40
CÀMERA CARROS ESMORZANS	8,80
MUNDIPLATIS	0,90
CÀMERA PREPARACIONS	17,30
CÀMERA REFRIGERACIÓ BRUT	10,00
CÀMERA FRIGO. FRUITES/VERDURES/LÀCTICS	19,40
DESPAT	8,60
CÀMERA DESROSSAT	15,40
MAGATZEM	10,70
CÀMERA FRIGO. BRUT	9,20
CÀMERA CONG. BRUT	10,80
PASSADISSOS	54,40
MAGATZEM QUÍMIC	4,40
ZONA RENYAT	57,00
CÀMERA BEGUES	6,30
VESTIBULS	19,30
ZONA BÀSCULA	10,00
CÀMERA BROSSA	35,00
SUPERFÍCIE TOTAL	351,10 m²

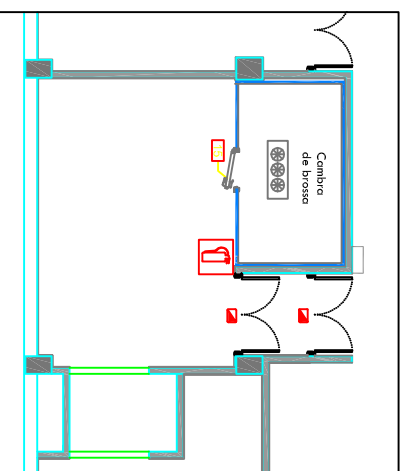

PLANTA CAMBRA BROSSA